TAXARE
Sachverständigengesellschaft®

Gebrauchtfahrzeug-Bewertung (nach DAT-System)

Fahrzeugdaten

Bezeichnung	6128	Besichtigungsdatum	03.07.2019
Amtl. Kennzeichen		DAT Europa-Code®	01 570 041 033 0002 DE002 4462
Fahrzeug-Ident.Nr	WDD2452081	KBA-Schlüssel	0999/AMA
Hersteller	Mercedes-Benz	Aufbauart	Van
Modell	B-Klasse (BM 245)(03.2005->)	Farbe	KOMETGRAU - METALLICLACK
Typ	B 200 CDI (245.208)	Karosserie	Karosserie: 5-türig
Ausstattungslinie	Design- und Ausstattungslinie	Sitzplätze / Türen	5 / 5
Leistung / Hubraum	103 kW / 1991 ccm	Motorart	Diesel
Getriebe	Getriebe 6-Gang	Inner/Außer/Komb/Co2	7,6/4,7/5,8ltr/151,0
Erstzulassung/HU	07.02.2007 /	Zul. Gesamtgewicht	1880 kg
Laufleistung	172.618 km	Nutz-(Aufliege)Last	-
Anzahl Halter	1	Laderaum / Inhalt	- / -
Vorschaden		Radstand / Anz. Achsen	2778 / 2
Zustand	normal		

Ausstattungen

Siehe S.2

Bereifung

Montierte Reifen

Reifen Achse 1	unbekannt	205/55R16	Zust. Achse 1/Sich.-Kz.	-- /	-- /	-- /	--	mm / --
Reifen Achse 2	unbekannt	205/55R16	Zust. Achse 2/Sich.-Kz.	-- /	-- /	-- /	--	mm / --

Erstellt mit SilverDAT® von DAT

TAXARE Sachverständigengesellschaft®

Bezeichnung	6128	Besichtigungsdatum	03.07.2019
Amtl. Kennzeichen		DAT €uropa-Code®	01 570 041 033 0002 DE002 4462
Fahrzeug-Ident.Nr	WDD2452081J	KBA-Schlüssel	0999/AMA

Ausstattungen

Serienausstattung

- Airbag Fahrer-/Beifahrerseite
- Antriebs-Schlupfregelung (ASR)
- Außenspiegel elektr. verstell- und heizbar, beide
- Chrom-Paket
  Nebelscheinwerfer, Wärmeschutzverglasung (Frontscheibe mit
- Drehzahlmesser
- Fensterheber elektrisch vorn
- Getriebe 6-Gang
- Innenausstattung: Zierteile Aluminium
- Karosserie: 5-türig
- Kopfstützen hinten (3-fach)
- Lenksäule (Lenkrad) mechan. verstellbar
- Motor 2,0 Ltr. - 103 kW CDI KAT
- Parameterlenkung
- Reiserechner
- Rücksitze klappbar 1/3-2/3 mit Durchladeeinrichtung und
- Verglasung getönt
- Anti-Blockier-System (ABS)
- Armauflage vorn mit Fach
- Außentemperaturanzeige
- Design- und Ausstattungslinie Standard
- Elektron. Stabilitäts-Programm (ESP)
- Gepäckraumabdeckung / Rollo
- Heckscheibe heizbar (ESG)
- Isofix-Aufnahmen für Kindersitz an Rücksitz
- Klimaanlage
- Lenkrad (Leder) + Schalt-/Wählhebelgriff Leder
- Mittelarmlehne vorn mit Fach
- Nebelschlussleuchte
- Reifendruckwarner
- Rußpartikelfilter
- Seitenairbag (Sidebag) vorn
- Zentralverriegelung mit Infrarot - / Komfortbedienung

Sonderausstattung

- Anhängerkupplung (Kugelkopf abnehmbar)
- Audio-Navigationssystem Audio 50 APS
  Radiovorbereitung, 6 Lautsprecher
- Easy-Vario-System
- Fußmatten Teppich / Rips
- Kopf-Airbag-System (Windowbag)
- Lenksäule (Lenkrad) mech. längsverstellbar
- Metallic-Lackierung
- Scheibenwaschanlage beheizt
- Sitz-Komfort-Paket
- Vorrüstung Mobiltelefon/Handy
- Armlehne hinten klappbar mit Durchlademöglichkeit
- Diebstahl-Warnanlage + Innenraumabsicherung /
  Diebstahl-Warnanlage
- Feuerlöscher
- Kindersitzerkennung im Beifahrersitz (automatisch)
- Lamellendach elektrisch (Glas)
- Licht- und Sicht-Paket
  Wärmeschutzverglasung (Frontscheibe mit Bandfilter oben),
- Parktronic-System PTS (vorn und hinten)
- Seitenairbag (Sidebag) hinten
- Sitzheizung vorn

D-07/2019 04.07.2019 | BewertungSV V. 1.14.15 teExpert

Amtlich anerkannte Überwachungsorganisation des DEKRA e.V.
Betreuende Außenstelle:
Alte Schmelze 22, 65201 Wiesbaden
Tel.: 0611/3355-60 Fax: 0611/3355-70

DEKRA
266940004

Fz-Kl.	M1	Fz.z.Pers.bef.b. 8 Spl.
Aufbau	AC	Kombilimousine
Herst.	0999	DAIMLERCHRYSLER (D)
Typ	AMA	245
Var.	00001	Y20JK2
Vers.		EWAAA500
EMI-Kl.	0462	EURO 4
zGM	1880 kg	
EZ	07.02.2007	
FIN	**WDD2452081J**	

km-Stand	164365
Dat.letzt.HU	09/2015
Prüfort	0000700586
Regulierer-Nr.	0000395495

Hauptuntersuchung gemäß § 29 StVZO
Berichts-Nr. P043058001572
vom 26.09.2017, 11:22
Seite 1 von 2

Ergebnis:
geringe Mängel

D
nächste HU fällig September 2019

Sehr geehrte Kundin, sehr geehrter Kunde,

an Ihrem Fahrzeug wurden geringe Mängel festgestellt.
Eine Wiedervorführung ist nicht erforderlich.
Die Plakette wurde zugeteilt und angebracht.
Die nächste Hauptuntersuchung ist fällig im September 2019.

Ihr Prüfingenieur
Dipl.-Ing. (FH) Sebastian Dorf
Stempel und Unterschrift

Wir wünschen Ihnen eine gute Fahrt.

Festgestellte Mängel:

-Fahrtrichtungsanzeiger seitlich rechts Abschlussscheibe beschädigt ohne Beeinträchtigung der Leuchtwirkung (G)

-Reifen alle Fülldruck zu niedrig (G)

*****

Messwerte
Bremsanlage

Achse	li. daN	re. daN	BBA B Anf	BBA F min daN	BBA Ant %	BBA Ant min %	FBA li. daN	FBA re. daN
1	250	280	29,0	349	88,3	70,2		
2	110	100	87,0	198	11,7	10,9	250	240

Abbremsung z = 26.0%

Systemdaten Stand: 4.12.0-1

Quittung Nr. 4305800000000981 bar Betrag erhalten Pers. Nr. 014152
Leistungsdatum 26.09.2017

DEKRA Automobil GmbH
Handwerkstraße 15
70565 Stuttgart
Ust-ID-Nr.:
DE 811297 970

1. Hauptuntersuchung inkl. AU ohne Gasmessung	93,81	EUR
2. Vorgaben nach Nr.1 Anlage VIIIa StVZO	1,19	EUR
Gesamtbetrag ohne MwSt	79,83	EUR
MwSt 19%	15,17	EUR
Gesamtbetrag inkl. MwSt	95,00	EUR

Leistungen erfolgen im Auftrag der oben genannten Überwachungsorganisation

Amtlich anerkannte Überwachungsorganisation des DEKRA e.V.
Betreuende Außenstelle:
Alte Schmelze 22, 65201 Wiesbaden
Tel.: 0611/3355-60 Fax: 0611/3355-70

DEKRA 266940005

Fz-Kl.	M1	Fz.z.Pers.bef.b. 8 Spl.
Aufbau	AC	Kombilimousine
Herst.	0999	DAIMLERCHRYSLER (D)
Typ	AMA	245
Var.	00001	Y20JK2
Vers.		EWAAA500
EMI-Kl.	0462	EURO 4
zGM	1880 kg	
EZ	07.02.2007	
FIN	**WDD2452081J**	

km-Stand	164365
Dat.letzt.HU	09/2015
Prüfort	0000700586
Regulierer-Nr.	0000395495

Hauptuntersuchung gemäß § 29 StVZO
Berichts-Nr. P043058001572
vom 26.09.2017, 11:22
Seite 2 von 2

Ergebnis:
geringe Mängel

D

nächste HU fällig September 2019

Motormanagement/Abgasreinigungssystem — Diesel und OBD

Messprogramm: Diesel und OBD — Kraftstoff: Diesel — Messzeit: 26.09.2017 11:21

Funktionsprüfung OBD

Prüfbereitschaft	unterstützt	11010000000	
	gesetzt	00000000000 Alle Systemtests durchgeführt	
Fehlerspeicher	Anzahl abgasrelevanter Fehler	0	i.O.
Kontrollleuchte Motordiagnose:			
	Sichtprüfung		i.O. #
	Status		i.O.
	Ansteuerung		i.O. #

Ergebnis:	**Funktionsprüfung OBD:**	**i.O.**
	GESAMTERGEBNIS:	**BESTANDEN**

Bedienerführung:	AVL DiTEST GmbH	Typ: DSS AU-DE	Vers.: V5.8 11/2016	GL:5
AU-Messgerät:		Typ:	Vers.:	SN:
OBD-Auslesegerät:	AVL DiTEST GmbH	Typ: VCI 1000	Vers.: V3.5 01/2017	SN:ZYIEAH
AU-Daten:			III/2016	

11.10.2016

Fotodokumentation

Bild 9: Übersichtsaufnahme Kotflügel vorn links im Schadenbereich

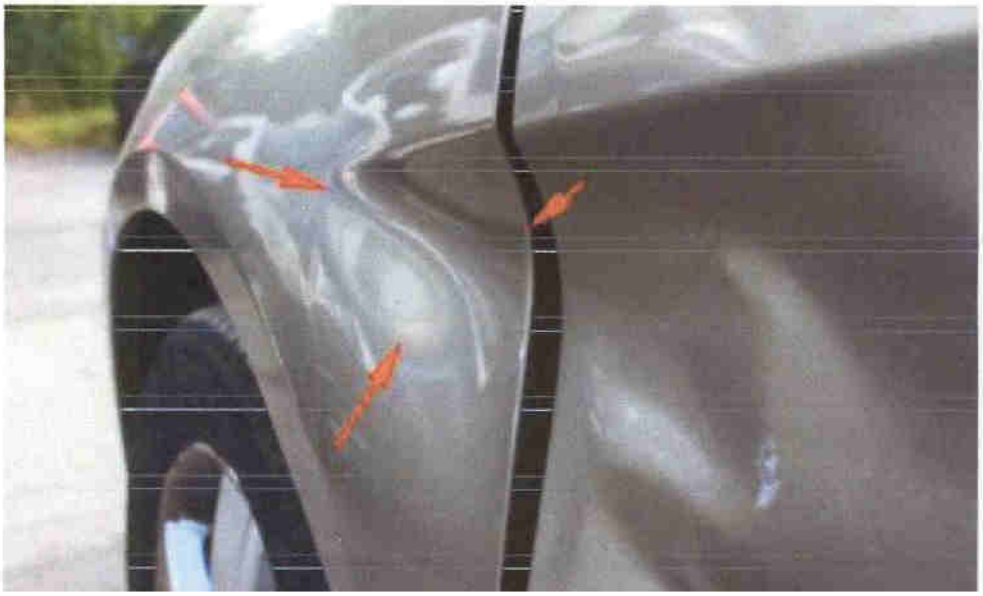

Bild 10: Detailaufnahme Verformung Kotflügel v.l

11.10.2016

Fotodokumentation

Bild 11: Übersichtsaufnahme abgebrochener Spiegel li

Bild 12: Übersichtsaufnahme Tür vorne links im schadenbreich

11.10.2016

Fotodokumentation

Bild 13: Detailaufnahme Verformung der Fahrertür

Bild 14: Überschicht Defekte Seitenscheibe der Fahrertür

11.10.2016

Fotodokumentation

Bild 15: Detailaufnahme Spaltmass der Tür zur B-Säule oben links

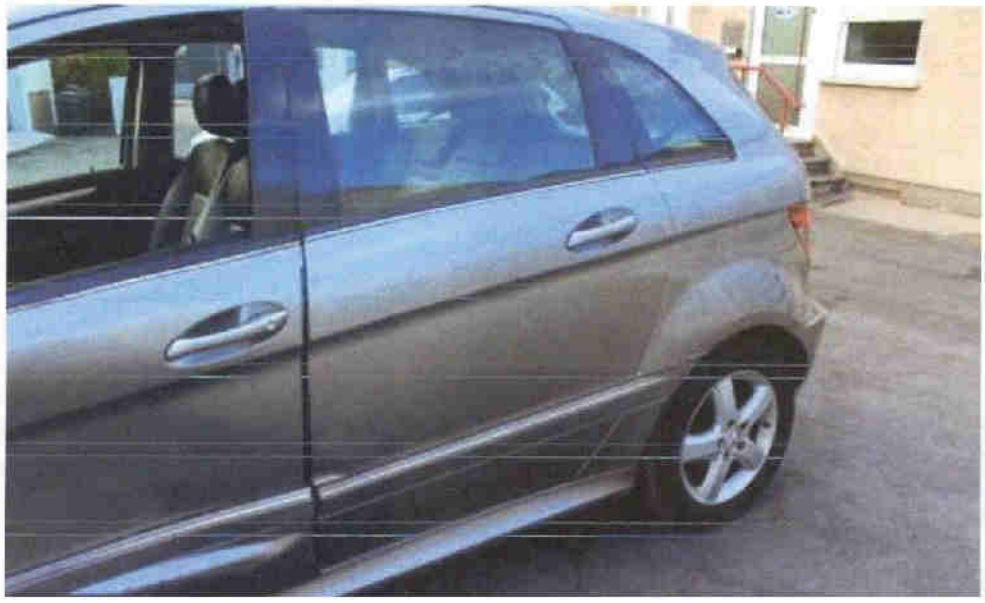

Bild 16: Übersichtsaufnahme Tür hinten rechts im Schadenbereich

11.10.2016

Fotodokumentation

Bild 17: Detailaufnahme Verformung Tür hinten links unten

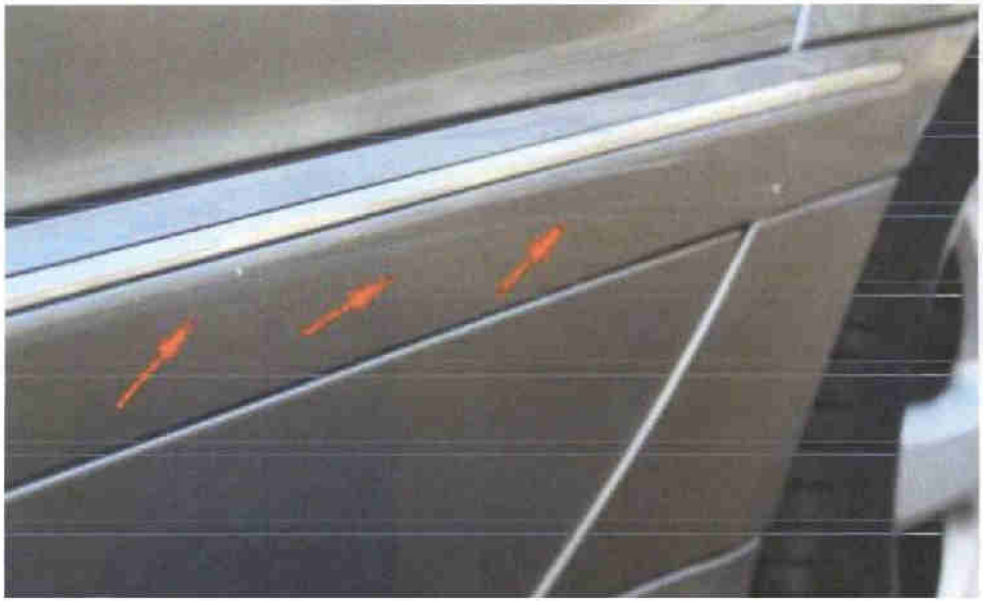

Bild 18: Detailaufnahme Lackschaden Zierleiste Tür hinten links

11.10.2016

Fotodokumentation

Bild 19: Detailaufnahme Deformierter Türrahmen oben zur C-Säule

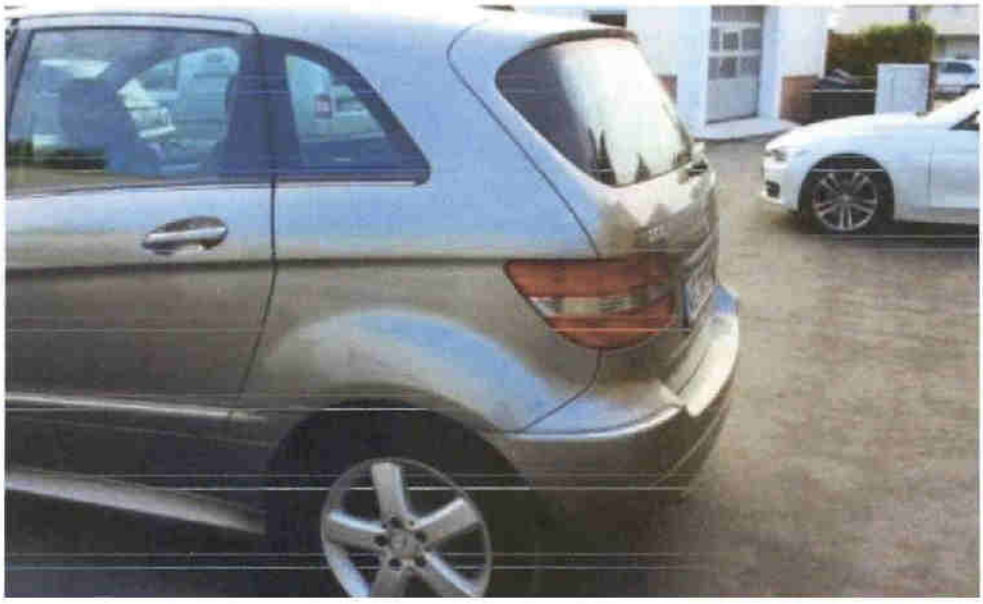

Bild 20: Übersichtsaufnahme Seitenteil hinten links im Schadenbereich

11.10.2016

Fotodokumentation

Bild 21: Detailaufnahme Beschädigung Radlauf/Zierleiste

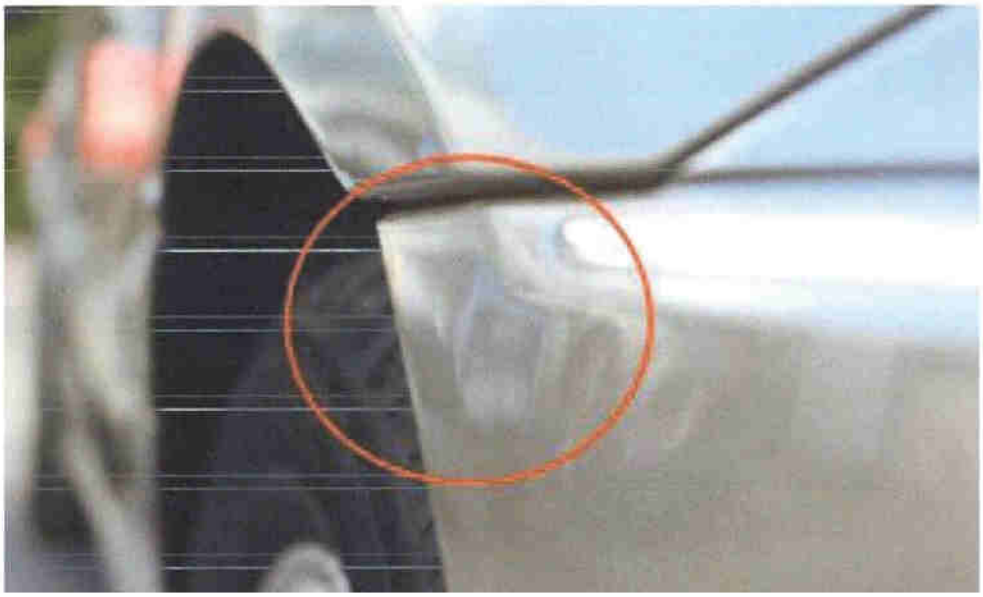

Bild 22: Detailaufnahme Verformung Stossfängerabdeckung hinten links

11.10.2016

Fotodokumentation

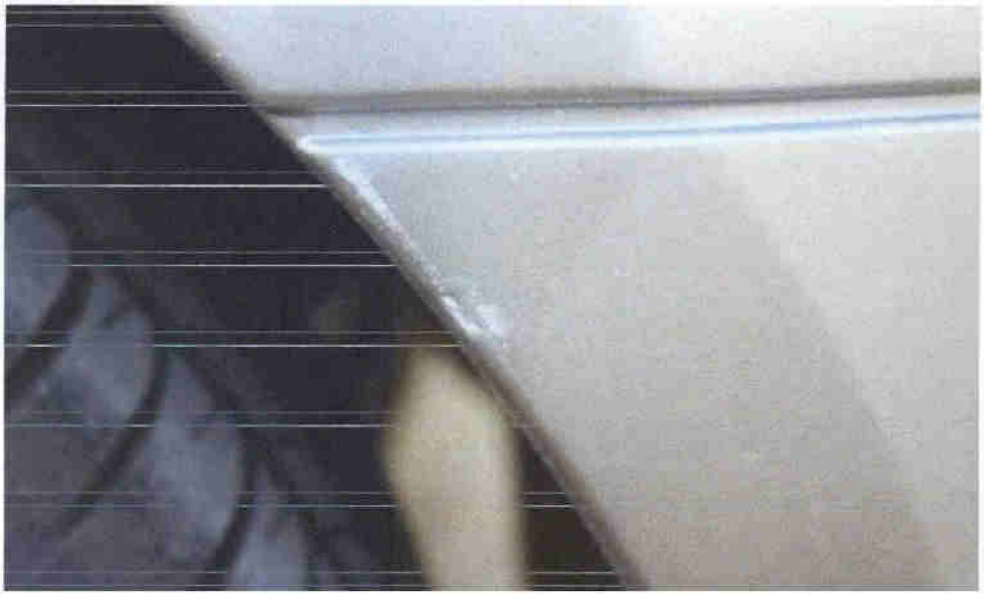

Bild 23: Detailaufnahme Lackschaden an Stossfängerverkleidung

Bild 24: Detailaufnahme Spaltmass Stossfänger zur Heckleuchte

11.10.2016

Fotodokumentation

Bild 25: Detailaufnahme deformierter Schweller vorne links

Bild 26: Übersichtsaufnahme deformierte B-Säule

11.10.2016

Fotodokumentation

Bild 27: Detailaufnahme Verformung der B-Säule

Bild 28: Übersichtsaufnahme Einstieg hinten links

11.10.2016

Fotodokumentation

Bild 29: Detailaufnahme knick im Einstieg hiten links

Bild 30: Altschaden (Parkrempler) hiten rechts am Stossfänger